

ながいき  なかま

ちょうせい

www.ja-chosei.or.jp/

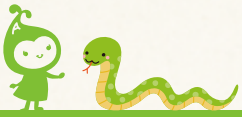

ベテランが培った技術で
長く、美味しく。



組合長年頭のごあいさつ



代表理事 組合長 豊 河野

あけましておめでとございます。

組合員並びに地域の皆さまにおかれましては、輝かしい新春をお迎えのこととお慶び申し上げます。

平素はJAの各事業活動につきまして、ご理解とご協力を賜り厚く御礼申し上げます。

令和6年を振り返りますと、石川県の能登半島沖地震に始まり、相次ぐ豪雨災害が発生しました。気候変動・異常気象、温暖化がすすみ夏場は記録的な高温が続き、この一年に限らず、毎年のように自然災害に見舞われる状況が続いております。

私たちの農業を取り巻く環境も大きく変化した一年でありました。世界情勢の不安定さや食料供給の危機が続くなか、政府においては、四半世紀ぶりに「食料・農業・農村基本法」

が改正となり、日本の農業は大きな転換期を迎えています。しかし依然として、農業生産資材の高止まり、肥料や農薬、燃料価格の上昇により農家の皆さまの負担が増え続けています。

一方で、夏の端境期に米が品薄状態となり消費者の間では不安が広まりました。新米の収穫・出荷が進み品薄状態は解消されましたが、過年度と比較し、米の販売価格は上昇しておりJAとしては持続可能な生産コスト分を販売価格へ転嫁する状況は、今後も持続させていかなければなりません。

このような状況のなか、JA長生は地域の農業生産、農地利用を維持していく取り組みとして、平成31年に設立した長生農業独立支援センター協議会では、県内外から多くの就農希望者に対し、独自に就農相談会や短期農業体験研修を実施し、新規就農者への支援を行い足腰の強い地域農業構築に向けた取り組みを継続しております。

また、JA長生農産物直売所「な

がいき市場」では、オープンから6年目を迎え、来店者数が100万人を突破し、登録生産者数も600名を超え、連日多くの来店者が訪れており、地産地消と地域農業振興・農業所得増大の拠点として機能を発揮し続けております。

一昨年7月に設立した「JA長生園芸協議会」では、情報の共有や園芸生産者相互の連携等の一体的な取り組みによる「ながいき」ブランドの地位確立と農家所得の拡大を目指す取り組みを進めております。

令和7年度は新たに第16次中期経営計画を策定しての初年度となることから、従来にもまして組合員並びに地域の皆さまと共に発展する農業協同組合を目指してまいりますので、組合員・利用者の皆さまには、引き続きJA事業にご協力を賜りますようお願いいたします。

結びに、本年が皆さまにとりまして、実り多き年となりますよう心よりご祈念申し上げます。新年のご挨拶とさせていただきます。

謹賀新年

代表理事 組合長 河野 豊
専務理事 麻生 斎
常務理事 三橋 慶久
理事 伊藤 一竹
理事 関 順一郎
市原 享
永野 芳和
酒井 一男
松本 勝義
田邊 一也
七五三野 勲
石渡 隆
鳩川 文夫
平川 雅司
星野 一成
齊藤 正博
荒井 清人
神明 秀雄
川崎 清一
田邊 修一
今井やす子
富塚 京子
富塚 浩一

代表 監事 大多和正夫
常勤 監事 富塚 記子
監事 中村 基明
宮崎 裕一
野口 康宏
職員一同

ばんざい

良いものが出来た時の喜びがやりがい

長柄町在住 加藤 豊一さん

加藤さんは、以前は会社勤めをしながら、休日にご両親がやられていた農業を手伝っていました。が、退職されてからは専業で農業をされています。「小さいころから父と山に登り、一緒に芋を掘っていたから、栽培を手伝えました」と話され、自然薯を作り始めて34、35年になるそうです。他にもジャ

ンボにんにく、らっきょうとエシヤレット、ジャンボかぼちゃなど様々な作物を栽培しています。

取材に伺った時期は、掘り取り作業の真っ最中。最初は機械で掘るものの、途中からは折れないよう丁寧に手で収穫します。収穫作業は3月頃まで続き、あまり早く掘り取っても味が落ちてしまうそうです。ま



た、少し乾燥している方がよく育つとのこと。今年は雨が多く大変だったと教えてくれました。

加藤さんが育てる自然薯は「山郷一号」といい、友人と二人で10年かけて作った新しい登録品種です。甘みと香りに優れ、粘りが強いのが特徴で、時には2m超の物も穫れるそうです。

「形がよくて大きいものが出来ると嬉しい。作っていて良いものが出来た時の喜びは何にも変えられない」と話してくれ、「好きでやっているからね」と素敵な笑顔を見せてくれました。

加藤さんが大切に育てた自然薯は、直売所「ながいき市場」で販売中です。ぜひご賞味ください。

目次

組合長年頭のごあいさつ	2
農業ばんざい	3
ながいきキッズ	4
ペット大好き	4
とれたてニュース	5
みみよりあぐり情報	7
特集 JA山長夷地区広報協議会合同企画 130年の歴史！日本の味、みその世界	8
みんなの広場・なんでも掲示板	10
編集部Diary	15
ながいき市場通信	16





茂原市在住
寺本 菜乃ちゃん(0歳8か月)

お兄ちゃんと一緒に！

Q.今、一番興味を示すもの。

夢中になっているものは何ですか？
YouTubeで「しなぶしゅ」
を見ているとにこにこ笑顔にな
ります。



Q.名づけ親はどなたですか？

父がつけました。

Q.好きな食べ物は何ですか？

ベビーせんべい。

Q.最近のお子さんの状況は？

歩行器に乗って少しずつ動き回るよ
うになり、目を離すと引き出しを開
けたりと悪いことをしています(笑)

Q.お子さんの可愛いしぐさなど、
教えてください。

離乳食を少しずつ食べさせている
時、スプーンで次の離
乳食を準備していると
待ちきれず怒り出す
姿がかわいいです。

Q.お父さん、お母さん
から一言お願いします。

笑顔で人に接する、優
しい子に育ててほしい
です。



仲良しな2匹♪

睦沢町 末吉さん家のマロンちゃん(右)・ノエルちゃん(左)

(1歳7ヶ月・1歳1ヶ月)

(タイニープードル・ティーカッププードル)

Q.お名前の由来を教えてください。

マロン：可愛い名前だと思ったから。
ノエル：クリスマスマスの日にうちに
来たから。

Q.好きな食べ物はなんですか？

マロン：チーズ味のおやつ
ノエル：きゅうり

Q.好きな遊びやおもちゃを
教えてください。

マロン：家の中でボールで遊ぶのが
大好きです。
ノエル：遊ぶより人の膝の上に座る
のが好きです。



Q.ペットとの思い出や面白い
エピソードを教えてください。

マロンは散歩するのが好きです
が、ノエルは抱っこしないと行か
ないので散歩はシヨルダーバッ
グにノエルを入れて行きます。
ノエルは地面に下ろすと抱っこ
して！とすぐに私の足にしがみ
つくような仕草をして先に進ま
ないので、シヨルダーバッグが必
需品です(笑)

Q.ご家族の中でペットと一番
仲がいい人を教えてください。

よく一緒に遊ぶので私だと思います。
でもノエルは私よりマロンが好き
かも、マロンが居ないとすぐク
ンクーンと鳴いています。

Q.ペットと話せたら、どんなことを
聞いてみたいですか？

留守番中に壁紙を破いちゃったのは
だあれ？

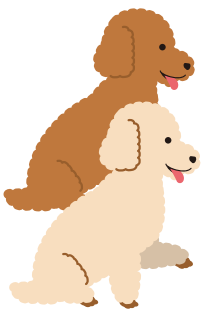

とれたて「ニュース」

11月 1日・2日
くらしの展示会



メーカーと建物相談をする来場者

カクイチA I S I T E 茂原にて、J A 長生くらしの展示会が開催されました。会場では、建物相談やマッソージ機の体験会、きこえの相談会、りんごの詰め放題などのイベントが行われました。訪れた来場者は、聴力の測定をしたり実際にマッソージ機を体験する様子が見られました。展示されている倉庫やガレージ内を見学しながら、メーカーからの説明を熱心に聞いていました。

11月 7日
**給油所職員向け
保安講習会**



発電機の使用方法を確認する給油所職員

給油所職員を対象に、各給油所にて保安講習会を開催しました。J A 全農総合エネルギー部関東エネルギー事業所とT A T S U N O 千葉営業所より講師を招き、危険物の安全管理やクレーム対応、災害用発電機使用方法について講習を行いました。地震や豪雨など災害も多く発生していることから、事前の対策・対応等の説明を受け、発電機を実際に触りながら使用方法を学びました。今後も職員の顧客対応力や知識向上のため、定期的に講習会を開催します。

11月 15日
**秋冬・春ねぎ販売会議・
査定会**

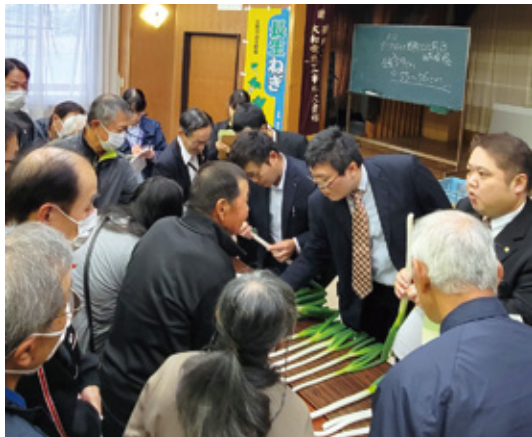

現品を確認する生産者ら

J A 長生ねぎ協議会は、本納支所にて令和6年度秋冬・春ねぎ販売会議・査定会を開催し、生産者、J A 全農ちば、長生農業事務所、市場関係者、J A 職員ら約90名が参加しました。令和6年度販売方針や出荷計画、出荷規格について協議し、その後行われた現品査定では、市場関係者らと太さや葉数などについて確認しました。適切な栽培管理を心掛け、適期収穫と安定出荷に努めることを申し合わせました。本年度は、4月までに約11万3千ケース（1ケース5キロ）の出荷を計画しています。

11月 21日
**金融窓口担当者ロール
プレイング大会**



左から中里見職員、金城職員、高仲職員

窓口担当者のセールススキル強化を目的として窓口担当者ロールプレイング大会を開催し、各支所の担当者7名が出場しました。大会はJ A 役職員と農林中央金庫職員が審査員となり行われ、出場者は声の印象・情報収集・商品提案などの採点項目を制限時間の中で競い合い、普段の業務経験を活かし、審査に臨んでいました。審査の結果、最優秀賞に金城奏子職員（一宮支所）、優秀賞に高仲夏実職員（長南支所）、敢闘賞に中里見沙羅職員（本納支所）が輝きました。

11月
25日

越冬トマト立毛共進会

グリーンウエーブ長生にて越冬トマトの立毛共進会を開催し、県農林総合研究センター、J A全農ちば、長生農業事務所、市場関係者らが審査員となり、出品者の4圃場を審査しました。

生育、着果、果形、食味など7項目を審査し、厳正な審査の結果一宮町の岡野昭浩さんが最優秀賞に輝きました。審査員からは「どの圃場も丁寧に管理されており、着果もよく今後の出荷に期待が出来る状態であった。なかでも最優秀賞の圃場は玉の肥大が他圃場より優れていた」と講評がありました。



厳正な審査をする審査員

11月26日

令和6年産「ながいき梨」生産・出荷反省会

一宮・岬梨組合は、グリーンウエーブ長生にて令和6年産ながいき梨の出荷反省会を開催し生産者、J A全農ちば、長生・夷隅農業事務所、農業共済組合、市場関係者、J A役員ら約40名が参加しました。

反省会では、販売経過報告や実績報告、今年度の生育及び栽培状況等について協議しました。組合員の表彰では、大玉・小玉比率や秀優率、平均糖度の高さなど4項目の合計点数にて表彰を行い、幸水の部で一宮町の小安久則さんが最優秀賞に、一宮町の小高義也さんが優秀賞に輝きました。



反省会のようす

11月29日

第5回長生農業塾ネギコース

長生（ながいき）農業塾ネギコースの第5回講座を開催し、塾生6名、長生農業事務所、J A職員らが参加しました。

今回の講座では、今後の管理などについて講義を受け、その後は実習圃場にて、追肥と収穫に向けて軟白部を仕上げるための管理機による止め土作業を体験しました。

塾生らは慣れない機械に苦勞しながらも、協力しながら作業を行う様子が見られました。

次回の講座は、12月中旬に収穫と調整作業を行う予定です。



管理機を使って止め土を体験する塾生

12月2日

長南町蓮根組合共進会・目揃え会

長南支所にて蓮根の共進会を開催し、生産者、J A全農ちば、長生農業事務所、市場関係者、J A職員ら約20名が参加しました。

長南町蓮根組合から6点の出品があり、量目、形状、揃い等を審査し厳正な審査の結果、最優秀賞に鶴岡孝一さんが選ばれました。

共進会終了後には目揃え会を開催し、実際に調整・箱詰めを行い出荷規格と品質の再確認をしました。最盛期を迎えるなか、安定した数量の出荷をすることを申し合わせました。



最優秀賞を受賞した鶴岡孝一さん

12月4日
**第6回ながいき市場
栽培講習会**



講義を受ける生産者ら

本所にて、ながいき市場生産者を対象に第6回目の栽培講習会を開催し、生産者19名が参加しました。雪印種苗(株)の中村氏を講師に招き、緑肥の特徴と野菜品種紹介について講義が行われました。緑肥作物で水はけや土壌改良、病害虫対策が行えることのお話がありました。また、枝豆やトウモロコシの品種特徴や栽培の注意点の紹介があり、質問も多く寄せられました。今回初めて開催時間や講義内容等についてアンケートを実施しました。結果を活かし、今後も生産者の意欲向上を図れる講習会を目指します。

12月8日
新農業人フェア



就農相談を行いました

長生農業独立支援センターは、東京で開催された新・農業人フェア農業EXPOに出展しました。このイベントは、「農業に興味や関心があるが何から始めればよいかわからない」など農業に一步踏み出そうという気持ちをもつ方々を支援する国内最大級のイベントで、今回は238団体が出展し、参加者は1,405名となりました。支援センターでサポートできる具体的な就農支援の相談を行い、県内7名、県外8名、合計12組15名の相談があり、管内での就農に意欲・関心を寄せていました。今後も就農相談会などへの積極的な参加を通して、担い手の確保に取り組みます。

あぐり情報

みみより

農業に従事される皆さまに知っておいていただきたい情報

はたけの話

タマネギべと病



噴ノズル・噴口に詰まりがないか等を確認、場合によっては噴口交換も検討しましょう。また、農薬を作物に均一に付着させて撒きムラを無くす為に展着剤を添加します。展着剤は混和する順番など使い方が異なる場合もあるのでラベルを確認して使用しましょう。

■2月から7、10日の間隔で定期的な農薬散布

2月以降からべと病感染の危険性が高まります。感染後の防除では防除効果が低いため、2月からの定期的な農薬散布を心がけます。予防効果が高い農薬で感染を防ぎ、治療効果がある農薬を散布ローションに加えることでは場全体の菌密度を下げていきます。



1次感染株

葉が湾曲し、色あせて草丈が低くなる。

■農薬は丁寧に散布し、展着剤を加えることで撒きムラを減らす
10a当たり100L以上を基準にたっぷり散布します。また、動

■収穫終了後、感染株はほ場の外に持ち出して処分

10a分の残さに対し石灰窒素10kgを混ぜてビニールシートを被せ、残さを完全に腐らせて菌を持ち越さないようにしましょう。

(改良普及課)

特集

JA山長夷地区広報協議会
合同企画



1300年の歴史!

日本の味、みその世界

日本人の食生活に欠かせない「みそ」。みその歴史は1300年以上あり、古くから日本人の生活を支えてきた伝統食品です。今回の特集はJA山武郡市・長生・いすみの広報担当者で構成する「JA山長夷地区広報協議会」が、みその歴史や栄養・健康効果、3JAの特産品を使ったみそ汁やスイーツの作り方をご紹介します！



和食に欠かせないみそ

2013年に世界ユネスコ無形文化遺産に登録された「和食」。大豆に塩と麴を加えて発酵させて作るみそは、和食の代表的な素材として世界中で広く知られています。

全国各地で原料、気候、風土に合わせた多種多様なみそが作られてきました。「信州味噌」「仙台味噌」など地方名が付いたものも多く、故郷の味として親しまれています。

風味や色合いもさまざまで、塩分量と麴歩合の違いによって「辛口みそ」「甘口みそ」「甘みそ」の3つに分類されます。また、仕上がりの色合いによって「赤みそ」「白みそ」「淡色みそ」に分けられます。原料となる麴は全国的に「米」が使われることが多いものの、中部地方では「豆」、九州や四国の一部地域では「麦」が使われています。

みその歴史

平安時代のみそは調味料ではなく、そのまま食べたり薬として活用され、地位の高い人の給料や贈り物として使われるなど、庶民の口には入らない貴重品でした。鎌倉時代のみそ汁が生まれ、「一汁一菜」という

武士の食事の基本が確立されたといわれています。

室町時代になると大豆の生産量が増え、みその自家醸造が可能となり、庶民にも広がりました。戦国時代には兵糧として重宝され、各地で武将たちがみそづくりを推進。江戸時代にみそ料理が発達し、人々の生活に浸透しました。

みその栄養素と健康効果

みそには、生活に欠かせない3大要素であるタンパク質、糖質、脂質に加えてさまざまなミネラルやビタミン類などが含まれています。みそに含まれる主な栄養素と効果をご紹介します。

①食物繊維

糖や脂質などを体外に排出する働きがあり、血糖値や血圧の上昇を抑えます。腸の調子を良好に保ち、便通をスムーズにします。

②ビタミンE、B₂

抗酸化作用で細胞の老化対策、皮膚や粘膜の正常な機能を保ちます。

③大豆サポニン

肥満対策や血流の改善、免疫力の向上を促します。

他にも、がんを引き起こす物質の力を失わせる働きのある「脂肪酸エチル」や、生活習慣病の予防・改善に

役立つ「イソフラボン」など、ひとつの食材でたくさんの栄養素を摂取することができます。

1日1杯のみそ汁であれば、塩分量を気にする必要はありません。それでも塩分が気になる場合は、昆布やかたおぶしを使用してだしをとったり、具材をワカメやゴボウ、こんにゃくなどにすると塩分を排出する助けになります。

みそ汁には、幸せホルモンと呼ばれる「セロトニン」の分泌を促す働きのある「トリプトファン」が含まれています。セロトニンは、気分や感情をコントロールし心身をリラックスさせる効果があります。朝食に摂取すると、必要な栄養素が吸収されやすくなり、夜の睡眠の質が向上します。寒くなるこの時期に温かいみそ汁で一息つきませんか？



3JA特産品コラボみそ汁



3JAの特産品を具材にしたみそ汁をご紹介します！それぞれの具材はざっくりと切り、具材の味を味わうのがお薦めです。

その1

定番！和風みそ汁



オススメ具材

ネギ

太くて甘く、栄養価も高いので全国にファン多数！

レンコン

色白で見栄えが良く、軟らかい肉質が自慢の逸品です！

シイタケ

ほぼ天然の環境で育った原木シイタケです。とても肉厚で香りも群を抜いています！

その2

変わり種！洋風みそ汁



オススメ具材

ブロッコリー

栄養価が高く、クセがないのでさまざまな料理で楽しめます！

トマト

しっかりとした果肉は、ジューシーでフルーティーな風味が楽しめます！

ナバナ

ほどよい苦味と甘みのバランスがよい、人気の食材です！



フードロスをなくそう

フードロス（食品ロス）とは、本来食べられるにも関わらず、捨てられてしまう食品のことです。年間のフードロスは約472万トン（2022年度）とみられ、家庭で発生するフードロスの原因は、主に「食べ残し」です。「料理は食べきれる量を作る」などの工夫で、無駄なく食品を使い切りましょう。

みそは甘味とも相性抜群！



みそプリン



材料(4人分)

<プリン材料>

A(牛乳…300cc、生クリーム…100cc、白みそ…15g、砂糖…60g)

卵…3個

<カラメルソース材料>

砂糖(グラニュー糖がおすすめ)…60g、水…大さじ5

作り方

- ①カラメルソースを作る。フライパンに水(大さじ3)と砂糖を入れて弱火にかけ、あめ色になったら火を止め、水(大さじ2)を加えて混ぜ合わせる。熱いうちにプリンの容器に入れ、冷やしておく。
- ②鍋に材料Aを入れ、弱火で熱しながら混ぜ、材料が溶けたら火を止める。
- ③ボウルに卵を入れて混ぜ、粗熱が取れた②を入れよく混ぜ、①の容器に入れる。
- ④蒸し器に入れ弱火で30分蒸し、冷蔵庫で冷やしたら完成！

クラスメイト

●月×日(○)は
れ直
な
な
ち
ゃ
ん
は
日
直
な
な
ち
ゃ
ん

今月は長柄地区の小学生の皆さんに作品を作成していただきました。今回ご紹介するのは、その中から選考した優秀作品です。



長柄小学校 6年 渡辺 歩さん



日吉小学校 6年 中根 静玖さん

作品は1月6日(月)から31日(金)まで日吉支所に
展示しておりますので、皆さんぜひご覧ください。

農村の文芸

第581回

【俳句】

夕暮れ時色なき風の淋しさよ

茂原 今田 秀子

初詣で孫に引かれて八十路坂

長南 山形 文一

作業着で玉前神社に初参り

睦沢 伊東 茂樹

屠蘇酌みて八十路の夢を拾ひけり

長南 吉野 正一

夕闇を芒が撫でる茜空

茂原 中山 省吾

陽射し浴び老犬と踏む柿落葉

長生 齋木ひろみ

英文のおみくじ引きし初詣

長南 矢代 守仙

寄り添うてなにを話すやハトの二羽

長南 川野 文雄

サーフィンと正月を祝う九十九里

長生 長谷川 弘

【短歌】

耕作の久しくされぬ谷津の
田を農夫は一日草を刈りゆく

長柄 三橋 博幸

荒草の刈り払われて谷津の田は
いつか昔の圃場となりぬ

長柄 三橋 博幸

傘寿なり子らの誘いで秘湯の湯
ゆつたりのんびり皆々笑顔

茂原 今田 秀子



生活のひとこまや農業にまつわる情景などで一句詠んでみませんか?

※ハガキに住所・氏名・電話番号を明記の上、〒297-8577 茂原市高師1-153 JA長生管理部企画課「農村の文芸係」までお寄せください。

※作品には必ず仮名をふり、意味や気持ち、情景を添えて、毎月5日必着でお願いいたします。

※到着順に掲載しています。
※スペースの関係上、掲載されない場合がございます。あらかじめご了承ください。

女性部短期大学校第7回講座

太巻き寿司作り

11月13日、女性部短

期大学校第7回講座

「太巻き寿司作り」を

白子町健康づくりセン

ターにて開催し短大生

16名が参加しました。

太巻き寿司は、冠婚

葬祭や特別な集まりの

時に家族や近所に振る

舞われる千葉の郷土料

理です。

今回は、女性部の役

員を講師に桃の花(玉

子巻き)とカタツムリ

(のり巻き)を作りま

した。細かい作業もあ

り難しいところもあり

ましたが、切って断面

を見てみると綺麗な絵

柄で見事な出来栄えで

した。



1月の運勢

モナ・カサンドラ



牡羊座 3/21~4/19

全体運 厳かな一年の幕開けです。味方が多いので面倒事もクリアしていきます。順に対処しましょう。映画、演奏会にツキ
健康運 体の不調に気付きにくいとき。無理はしないで
幸運を呼ぶ食べ物 フキのとう

牡牛座 4/20~5/20

全体運 運勢に勢いがあり好情報キャッチできます。あれこれやってみるといいでしょう。試行錯誤すると得るものあり
健康運 軽い気持ちで始めた運動が大当たり。試してみても
幸運を呼ぶ食べ物 水菜

双子座 5/21~6/21

全体運 遊び心が新しい可能性を呼び込みます。近道を選ばずに遠回りもいいでしょう。下旬は運気が上昇します。挑戦が吉
健康運 つい食べ過ぎてしまいがち。よく体を動かして
幸運を呼ぶ食べ物 ナバナ

蟹座 6/22~7/22

全体運 運勢は吉凶混合。気持ちを素早く切り替え、ポジティブに行きましょう。チャンスをつかまえるに行く心構えが大事
健康運 突然の痛み、発熱に注意。常備薬を確認して
幸運を呼ぶ食べ物 マイタケ

獅子座 7/23~8/22

全体運 運勢はスロースタート。時間をかけて取り組めば状況に変化が。思わぬところから助け舟も現れそうです
健康運 ビタミンCをしっかり取って風邪を予防
幸運を呼ぶ食べ物 キンカン

乙女座 8/23~9/22

全体運 好調運です。努力が実り活躍の機会を得られます。注目されやすいのでおしゃれに力を入れて。レジャーが吉
健康運 スマホやテレビはほどほどに。肩のストレッチが◎
幸運を呼ぶ食べ物 ロマネスコ

天秤座 9/23~10/23

全体運 つまずきを感じたら変えどき。違和感はそのままにせず向き合ってみましょう。良い気付きを得られます。掃除が吉
健康運 栄養バランスの取れた食事を心がけて
幸運を呼ぶ食べ物 キウイフルーツ

蠍座 10/24~11/22

全体運 問題解決の兆しが見えています。友人や知人からの提案に目を向けてみましょう。徐々に成果が始めるはず
健康運 スポーツを楽しめます。筋トレも効果あり
幸運を呼ぶ食べ物 ダイコン

射手座 11/23~12/21

全体運 運勢に乱れが。順調だったことにストップがかかるかと思えば、その逆も。やりやすいところから手を付けて
健康運 冷えに気を付けて。ストレッチで血行促進
幸運を呼ぶ食べ物 ブندان

山羊座 12/22~1/19

全体運 勢いがありますが油断は禁物。手を抜かず最後までびしりと決めましょう。合理的に考えることも大切です
健康運 トイレは我慢しないで。肌の保湿は入念に
幸運を呼ぶ食べ物 ウド

水瓶座 1/20~2/18

全体運 上昇運です。状況は次第に整ってきますから腰を据えて取り組んで。壁を越えることでよりスゴ技に。金運も好調
健康運 胃腸をいたわって。消化の良い食事にツキ
幸運を呼ぶ食べ物 クワイ

魚座 2/19~3/20

全体運 人気運に恵まれ運勢は良好。方法を考えているうちに周りがやってくれることも多いでしょう。流れに乗って
健康運 体を動かすほどリフレッシュ。サウナも◎
幸運を呼ぶ食べ物 生シイタケ

経済部からのお知らせ JA長生

生活用品会

リンゴ詰め放題
オーダースーツ採寸会
東洋羽毛製品販売
マッサージチェア体験会
食品・お菓子販売

リンゴ詰め放題

500円袋(税込)

1,000円袋(税込)

※数量限定なくなり次第終了となります。

日時

令和7年

2/7(金) 8(土)

10:00~19:00 10:00~15:00

場所

JA長生本所 茂原市高師1153



他にもたくさんの商品をご用意させていただきます。

※一部商品が変更になる場合があります。

新茶予約受付中!



組合員・利用者のみなさまへ

茶葉こそ旨味の素です。

なりますが、この細かな

茶葉はすこし細かく

ブレンドしています。

熟達した技術で

伝統製法のお茶を、

さわやかな香りを生かす

深蒸製法のお茶と

まろやかな旨味を引き出す

エーコープ新茶は、

新茶

エーコープ

新芽の爽やかな
味と香りをお届けします

国産100%
新茶注文
承ります



松楽

1kg(税込)¥1,000



宝玉

1kg(税込)¥1,000



深蒸煎茶とずえ

1kg(税込)¥1,000

この包装は、光・水・空気を遮りません。
しかも真空後、窒素ガスを充填していますので、開封されるまで風味を保てます。

開封後の保管

開封後は、茶葉にとって大敵の高温多湿を避けるため、冷蔵庫に保存の上、
早めにお召上がり下さい。また、夏場に1ヶ月以上保管する場合は、茶筒や
茶袋をビニール袋に入れ冷蔵庫に保管することをおすすめします。

※販売価格には消費税が別

全農 JA | JA全農グループ 株式会社ハラダ製茶株式会社

ご予約・お問い合わせ：各営農購買センターまで (定休日：土・祝および日曜日午後)

全国の旬のおいしさをお届けするJAグループの頒布会



旬の味覚を
毎月
お届け

旬鮮倶楽部



年1回のお申込みで、毎月カタログからお選びいただいた商品をお届けします。
毎月旬の味覚が届く1年間をお楽しみください。

果物、野菜、お肉といった国産農畜産物や、それらを使った惣菜やスイーツに加え、
全国各地の名産品やお花も取り揃えています。旬の果物の味を楽しむ、遠方の名産品を旅行気分を楽しむ、お花を見て楽しむなど、様々な楽しみ方が可能です。

ご注文からお届けまでの流れ

Step 1

カタログから毎月1品以上、年間の商品をお選びください。掲載商品一例
各商品は、2,970円～10,930円(税込み・送料込)です。

月別商品 旬の果物など、その月限定で注文できる商品(毎月10商品)



特集商品 コンセプトやイベントに合わせた特別な商品(9特集、計42品)

※特集により注文可能月が限られます。



通年商品 年間いつでも注文できる商品(36品)



Step 2

お申込み

専用の申込書(新規・継続)にご希望の商品記号をご記入のうえ、お取扱いJA(農協)またはAコープ店でお手続きください。

Step 3

商品のお届け

お申込みの商品はカタログに掲載されたお届け時期に会員様のお手元に届きます。

※天候等やむを得ない理由により、お届け月がカタログ掲載月と前後することがありますがお引落しとはカタログ掲載月に基づきます。

Step 4

お支払い

お取扱いJA(農協)にお持ちの貯金口座から、商品お届け予定月の翌月以降に自動的に引き落とされます。

※お取扱いのJA(農協)により引落月が異なる場合がございます。

※天候により生育状況が変化しやすい果物等が中心のカタログです。商品の性質上、お届け日をご指定いただくことはできませんのでご了承ください。



WEBアンケートキャンペーン

全国で**600名**様に抽選で

「簡単便利な冷凍ごはん 3種12袋詰合せ」をプレゼント!

ご応募
対象者

2025年度4月お届け商品に同封する文書に記載の二次元バーコードまたはURLからアクセスし、WEBアンケートにご回答いただいた方。

アンケートの回答期限は2025年5月31日(土)まで

カタログのご希望、お申し込みはお近くの各営農購買センターへお問い合わせください。

お申込締切日 2025年1月31日(金)

JAバンク千葉 ローンキャンペーン

2024年11月1日(金)～2025年4月30日(水)



マイカーローン

新車購入の資金やバイク購入の資金に。
または他行からの借換えなど

基準金利(年)(固定金利)(2024年11月1日現在)

キャンペーン最大引下げ後金利

1.90%

年

1.00%

保証
料別



教育ローン

入学金・学費の資金や留学費用に。
または他行からの借換えなど

基準金利(年)(固定金利)(2024年11月1日現在)

キャンペーン最大引下げ後金利

1.70%

年

1.30%

保証
料別

※上記は教育ローン(一般型)についての記載です。教育ローン(カード型)についての詳細は、JA等のホームページまたはお近くの店頭窓口までお問い合わせください。



©よりぞう

多目的ローン

結婚式費用、引越し費用家電の買い替えに。
またはインプラント費用など

基準金利(年)(固定金利)(2024年11月1日現在)

キャンペーン最大引下げ後金利

3.43%

年

2.30%

保証
料別



<http://www.ja-chosel.or.jp/>

一宮支所
TEL 0475-42-3700
白子支所
TEL 0475-33-2141
本納支所
TEL 0475-34-2233

勝沢支所
TEL 0475-44-1231
日吉支所
TEL 0475-35-2005
茂原支所
TEL 0475-24-5118

高根支所
TEL 0475-32-2216
長南支所
TEL 0475-46-1223
本所(融資課)
TEL 0475-24-5120

裏面の金利引下げ条件を必ずお読みください▶

詳しくはJAのホームページまたはお近くの店頭窓口まで

JAバンク千葉

検索



あけましておめでとうございます。
 去年は沢山の方に大変お世話になり、ありがとうございました。
 今年もよろしく願いいたします!



前総代・正組合員 様

令和6年度任期満了に伴う総代選挙のご報告

この度、令和6年度任期満了に伴う総代選挙が行われ、新総代が選出されました。前総代の皆様は、3年間(令和4年1月1日から令和6年12月31日)にわたり大変お世話になり、心よりお礼申し上げます。

令和6年度任期満了に伴う総代選挙については、立候補及び推薦の受付期限である令和6年12月6日(金)17時に受付を締め切ったところ、全選挙区において、総代候補者が選挙すべき総代の定数を超えませんでした。このことからJA長生定款付属書総代選挙規程第18条の2【無投票当選】に基づき、投票は行わず候補者を当選人としました。

なお、当選人の氏名等については、令和7年1月31日まで各支所に掲示しておりますのでご確認ください。

※お問い合わせ先:各支所・本所管理部総務課

LAコンクール千葉県大会優績者表彰

高根支所金融共済課の齋藤優美主任が「令和6年度JAスマイルサポーター・LAコンクール千葉県大会」LA部門において最優秀賞を受賞し、JA長生の第11回理事会で表彰されました。

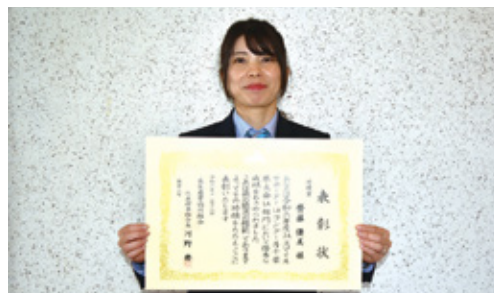

■理事会だより

第11回理事会を令和6年11月18日、理事21人、監事5人の出席により開催し、次の案件を審議し、承認されました。

議案

- 1、令和7年度内部監査年間計画について
- 2、「組合員・利用者本位の業務運営に関する取組方針」の策定について

- 3、貸出金の査定について
 - 4、組合員の出資口数減少について
- 報告事項

- 1、「監事監査規程」の一部変更について
- 2、10月有価証券の取得状況について
- 3、令和6年度米出荷奨励金の同額追加払いについて
- 4、今後の予定

■協同のちから

令和6年11月30日現在

組 合 員 数	16,090名	購買品供給高	28億1,711万円
正	9,376名	貯金	1,308億円
准	6,714名	貸出金	248億円
販売品販売高	52億9,456万円	長期共済保障保有高	3,257億円

※出資金名義、組合員資格等の変更がある場合は、各支所へご連絡ください。

休日・夜間の緊急連絡先

葬祭 葬儀の場合

JA長生セレモニーサービスセンター

0475-32-2383

病院からご自宅までご遺体を搬送、その他すべて

自動車事故 自動車事故の場合

JA共済事故受付センター

0120-258-931

24時間・365日、事故受付とアドバイスを行います

キャッシュカード 紛失・盗難の場合

JAバンク千葉
カード紛失・盗難受付センター

043-202-1171

クミアイプロパンガス

JAあんしんセンター

0120-18-2571

いつもながいき市場をご利用いただき、ありがとうございます！
 昨年もたくさんのお客様、生産者さんに支えられ、心より感謝申し上げます。
 今年もより一層のご愛顧のほどよろしくお願い申し上げます。



1月5日(日) 新春初売り!

『野菜福袋』を準備して
 スタッフ一同ご来店を
 心よりお待ちしております!

年末・年始営業 のお知らせ

12月31日(火)~1月4日(土)まで休業となります。
 1月5日(日)より通常営業いたします。
 (営業時間9:00~18:00)



毎月お得な特売日!

- 毎週月曜...JAお米10%オフ
- 毎週火曜...トマト10%オフ
- 毎週水曜...ポイント2倍
- 毎週木曜...お肉特売
- 毎週金曜...たまご大特価



日	月	火	水	木	金	土
いちご絶賛販売中!			1 ●年末年始休業	2 ●年末年始休業	3 ●年末年始休業	4 ●年末年始休業
5 ●初売りセール	6 ●お米の日	7 ●トマトの日	8 ●ポイント2倍DAY	9 ●肉の日	10 ●たまごの日	11 ●7ロックリー祭り
12 ●7ロックリー祭り	13	14	15	16	17	18 ●つきたてお餅販売会
19	20	21	22	23	24	25 ●葉玉ねぎ・葉にんにく祭り
26 ●葉玉ねぎ・葉にんにく祭り	27	28	29	30	31	いちご絶賛販売中!



ながいき市場 住所: 茂原市六ツ野3981-1
 TEL: 44-6800 営業時間 9:00~18:00