ＪＡ長　生・ＪＡ千葉厚生連

# ＪＡ集団健診
## 実施のお知らせ

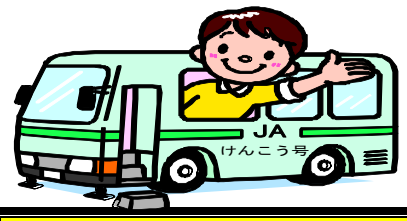


| 健診日 | 会　場 | | 実施時間 |
|---|---|---|---|
| 10月23日（火） | 午前 長南支所 | 午後 日吉支所 | 午前 9：00～11：30<br>午後 1：00～ 3：00 |
| 10月24日（水） | | 午後 本納支所 | 午後 1：00～ 3：00 |
| 10月25日（木） | | 午後 本　　所 | 午後 1：00～ 3：00 |

※10月24日（水）と10月25日（木）の午前中は、巡回人間ドックコースを実施しますので、別ちらしをご覧下さい。

## ✡基本健診　8，090円（本来10，400円ですが，ＪＡ・各連合会が助成しています）

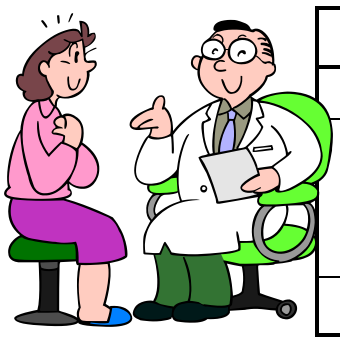

| 検査項目 | 主な疾病 | 検査項目 | 主な疾病 |
|---|---|---|---|
| 計　測 | 肥満・高血圧・低血圧・ﾒﾀﾎﾞﾘｯｸｼﾝﾄﾞﾛｰﾑ | 便潜血検査 | 大腸がん・ポリープ |
| 血液検査 | 貧血・感染症・白血病・肝機能障害<br>高脂血症・動脈硬化症・腎疾患<br>糖尿病・膵疾患・痛風 | 心電図検査 | 心臓疾患 |
| | | 眼底写真検査 | 動脈硬化症など |
| | | 超音波検査 | 脂肪肝・胆石・腫瘍・ﾎﾟﾘｰﾌﾟなど |
| 尿検査 | 腎臓病・糖尿病 | 医師の診察・保健師の問診 | |

☆希望検査で心不全の早期発見･予防に有用な血液検査「NT-proBNP」が受けられます！
☆みそ汁塩分濃度測定は結果報告会で実施します！！

## ✡希望検査（別料金）

詳しくは裏面「お勧めの検査」を!

| 検　査　項　目 | 料　　金 |
|---|---|
| 骨粗鬆症検診 | 2，000円 |
| 動脈硬化度検査 | 2，500円 |
| ペプシノゲン検査 | 2，000円 |
| ヘリコバクターピロリ抗体検査 | 1，500円 |
| 前立腺特異抗原検査 | 1，450円 |
| 甲状腺機能検査 | 3，000円 |
| Ｂ 型 肝 炎 | 940円 |
| Ｃ 型 肝 炎 | 1，900円 |
| 喀痰細胞診検査 | 2，000円 |
| 抗ＣＣＰ抗体 | 2，200円 |
| 心不全(NT-proBNP)検査 | 2，000円 |

人数制限がありますので、お早めにお申し込みください！！

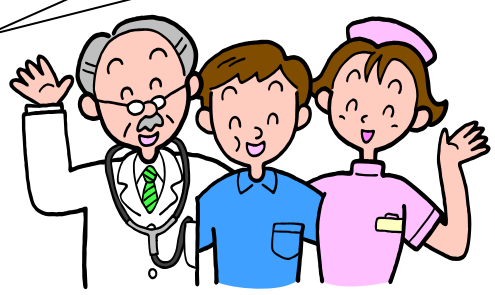

※血液検査です！
血糖値の高い方、高血圧の方、脂質異常の方、メタボ気味の方にお勧めです。

### お問合わせ

※受診を希望される方は、下記へお問合わせ下さい。

| | | |
|---|---|---|
| 高根支所 | ☎32-2216 | 担当:飯嶋 |
| 白子支所 | ☎33-2141 | 担当:渡辺 |
| 日吉支所 | ☎35-2005 | 担当:岩佐 |
| 長南支所 | ☎46-1223 | 担当:代市 |
| 本納支所 | ☎34-2233 | 担当:大和久 |
| 東郷支所 | ☎23-8181 | 担当: 関 |
| 茂原経済センター | ☎24-5170 | 担当:三宮 |

キリトリセン

## 集団健診申込書

| 氏　名 | 住　　所 | 電話番号 | 基本 | 希望検査（別料金） | | | | | | | | | | |
|---|---|---|---|---|---|---|---|---|---|---|---|---|---|---|
| | | | | 骨 2000円 | 動脈 2500円 | ﾍﾟﾌﾟｼ 2000円 | ﾋﾟﾛﾘ 1500円 | 前立腺 1450円 | 甲状腺 3000円 | B型 940円 | C型 1900円 | 喀痰 2000円 | CCP 2200円 | 心不全 2000円 |
| | | | ○ | | | | | | | | | | | |
| | | | ○ | | | | | | | | | | | |
| | | | ○ | | | | | | | | | | | |

※希望検査は、基本健診とセットでお申し込み下さい。

申込〆切日 9月24日(月)

※皆様からお預りする個人情報については、適正に管理し、以下のために利用させて頂きます。
①健診資材等の発送のため使用します。　②健診結果を受診者にお渡しします。
③次年度以降のＪＡ健診の案内をさせて頂きます。　④皆様の健康維持・増進のための各種統計資料作成に使用します。