

いつまでも地域と共に歩みたい

JA長生

ながいき  なかま

ちょうせい

www.ja-chosei.or.jp/



復旧に向かつて
頑張ろう長生!!

台風による

被害に寄せて

日頃より、JA事業に格別のご理解とご協力を賜り、誠にありがとうございます。

この度、多大な被害をもたらした台風により、被災されました組合員・利用者の皆さまに心からお見舞い申し上げます。

現在、当JAでは、皆さまの1日も早い復旧・復興に向け、役職員一丸となり支援活動を実施しておりますので、ご連絡・ご相談をいただければ幸いです。

頑張ろう！
長生！

長生農業協同組合
代表理事組合長 河野 豊

共済事業から

JA共済「建物更生共済」ご加入者で、被害に遭われた方は、各支所窓口へご連絡ください。

被害に遭われた物件につきましては、共済金の支払い対象となる可能性がございます。現在、ご連絡をいただいたご契約者のお宅へ、JA職員が個別訪問にて、被害の調査および請求手続きを順次進めているところでございます。

当JAでは被害調査及び請求手続きについて、「他の代行業者」が単独でお伺いすることは有りません。「JAからの依頼」あるいは「JAへの請求のお手伝い」といった業者訪問等には充分にご注意ください。

◎建物更生共済加入者 台風被害受付軒数

JA長生被害受付合計	1,952
千葉県全JA被害受付合計	40,930

(令和元年10月10日現在)

目次

台風による被害に寄せて

2

とれたてニュース

4

みみよりあぐり情報

5

長生農業独立支援センター
協議会の取り組み

6

みんなの広場・なんでも
掲示板

7

インフォメーション

10

おいしく食べよう！
ながいきレシピ（ブロッコリー）

14

編集部Diary

15

ながいき市場通信

16

貯金

○災害救助法が適用された地域の皆様に対しまして、状況に応じ金融上の措置を適切に講じることをお知らせいたします。

災害により、通帳・証書・印鑑等を紛失した場合の払戻等ご相談ください。

融資

○被害にあわれた組合員様の農業再生産に係る経営維持、安定を図っていただくための融資「農業災害資金」を取り扱っておりますので、ご利用ください。

また、制度資金につきましても取り扱いもございまして、各支所窓口または本所融資課までお問い合わせください。

JA長生災害対策資金

資金区分	経 営 安 定 資 金	施 設 復 旧 資 金
資金使途	農業の再生産に必要な資金	農業用施設が損壊した場合において、当該施設を原状に復元するために必要な資金
貸付限度額	300万円以下	500万円以下
償還期間	5年以内	7年以内
実質負担	実質金利 0.025% 保証料 0.290% (当初5年間、利子補給あり。6年目以降 金利0.70%)	

※災害による農業用施設の損壊、農作物被害による減収が見込まれる場合はご相談ください。

●台風被災対策の支援事業が創設された場合に備え、**罹災証明書の申請**と被災した施設等の状況について**写真・支払い関係書類の保管**をしておいてください。

①写真について

- ・撮影口を明確にしておく
- ・施設等の全体がわかるようにする
- ・被災箇所がわかるように撮影

②支払い関係書類について

- ・見積書、発注書、納品書、請求書等を保管

③罹災証明について

- ・**申請窓口は市町村**
- ・印鑑、免許証等の本人確認書類、被災状況の写真等を持参

●被災した**破損ビニール、廃プラスチック等の処理**につきましては、各市町村で相談を受け付けています。適正な処理をお願いいたします。

●ハウス資材等において入荷の遅れ、職人の不足により、一部対応に大幅な**遅れが発生**しております。

詳しくは、**各支所窓口**にご相談ください。

9月14日
新米まつり

J A長生は、ながいき市場において毎年恒例の新米まつりを開き、ブランド米「ながいき美人」のお得な年間予約や当日だけの特別価格での販売を行い、約600人の来場者が訪れ、賑わいました。

会場では、女性部が炊き立ての新米を握って、おにぎりを手渡し、試食した来場者からは「甘くて粘りがあって、最高に美味しい」と絶賛する声が多くありました。

今回より新たに会場をながいき市場（茂原市六ツ野）に移し、新鮮な地元野菜の販売も多くの方に喜ばれました。



笑顔でおにぎりをほおぼる来場者

9月16日
「ながいき梨」新高
目揃え会

一宮・岬梨組合はJ Aグリーンウェーブ長生にて「ながいき梨」新高の目揃え会を開き、出荷時の注意点を説明し、持ち寄った梨を「秀・優良・規格外」に分けて出荷規格の再確認を行いました。

台風15号の被害により出荷を間近に控えた梨の多くが落とされてしまいましたが、同組合販売部土屋篤部長は「残った梨を丁寧を選別、収穫しシーズン最後の品種となる新高を消費者に届けたい」と話しました。



規格ごとに新高を分ける一宮・岬梨組合販売部

東郷支所にハロウィン飾り

農業資材を使用して作った可愛いハロウィンの飾りが東郷支所に飾られました。

茂原市のネギ農家古川友紀さんが、地域を盛り上げ、皆が楽しめるイベントを増やしたいと農作業の合間に飾りを制作。

カボチャは品種の特徴を生かしそれぞれに合った顔を愛嬌たっぷりに描き分け、シートパレットをおぼけやコウモリの形に切ってにぎやかに飾り、育苗箱を使って雰囲気たっぷりの棺を再現しました。

古川さんは「今後は、一緒にハロウィンを盛り上げる仲間を増やしていきたい」と笑顔で話しました。



制作した古川さんと東郷支所に飾られたカボチャたち

10月1日
農林漁業団体退職年金
受給者長生会、視察研修

農林漁業団体退職年金受給者長生会は、会員18人参加のもと毎年恒例となっている秋の視察研修を実施し、鎌倉において鶴岡八幡宮の参拝、横須賀では軍港巡りを楽しみ、親睦を深めました。

同会の矢部昌義会長は「今後とも会員の健康で楽しい年金生活の維持のため、グループ活動を続け「絆」の強化を図るとともに、J A各事業利用の協力と地域社会への貢献につとめよう」と会員へ呼びかけました。



鶴岡八幡宮にて笑顔の記念撮影

10月6日

長柄地区 ふれあい感謝祭

長柄地区運営委員会とJA長生は第5回ふれあい感謝祭を開催し、長柄地区では過去最高の約750人の来場者で賑わいました。

会場では、地元で採れた自然薯やニンニクなどの野菜の即売や、女性部の焼きそば販売・新米おにぎりの試食、生活購買品の販売を行った他、綿菓子や豚汁の無料配布、射的、ヨーヨーすくいなどの縁日コーナーを設置し、子供から大人まで楽しんでいました。

ステージイベントでは長柄中学校吹奏楽部など8組が登場し会場を盛り上げてくれました。

そして最後の抽選会では当選者に県内有名テーマパークのチケットなど豪華賞品が手渡され、大盛況のうちに閉会しました。



賞品を渡す河野代表理事組合長

農業で働きたい方(パート)大募集!

JA長生では、農作業のお手伝いをしていただける方を農家(求人者)に紹介・斡旋する、JA長生あぐり・アシスト**農業無料職業紹介**を行っています。

令和元年度の紹介件数は、9月末で22件。求人先も露地野菜・施設野菜から果樹・花卉等まで様々です。あなたにぴったりのお仕事が見つかります。

農業との出会いをお手伝いさせていただきますので、お気軽にご相談ください!

また、詳しい求人情報は、JA長生のホームページ(<http://ja-chosei.or.jp/>)にも掲載しています。

【お問い合わせ】宮農販売部 担い手支援課 TEL:24-5700



農業に従事される皆さまに知っておいていただきたい情報

みみより

あぐり情報

はたけの話

カバープランツ

カバープランツとは、地面を覆う植物群の総称で、果樹園の下草や畦畔、法面、スポーツ施設のグラウンドの芝生等として、美観の維持、踏圧のクッション、砂ほこりの予防等に利用されます。草丈がひざ丈を超えると作業性や美観が低下するので、ほふくする(這う)性質の植物が適します。傾斜地は作業時に滑るので、ある程度の草丈で、分けつが多く根張りが良くて土砂の流出を防ぐ品種を選びましょう。

■主なカバープランツの特徴

① 繁茂の型 ② 特徴 ③ 繁殖方法の順に記載。

【野芝・高麗芝・姫高麗芝(日本芝)】

① ほふく型 ② 夏季の高温でも良く繁茂し、冬季に地上部が枯れ、病害虫に強いので、畦畔の被覆に向く。高麗・姫高麗は葉が柔らかく色も鮮やかだが、生長が早いので刈り込みが必要。
③ 種子または挿し枝、園芸店でマット状の苗を購入

【バミューダグラス(西洋芝)】

① ほふく型 ② 葉が細かく踏圧に強い。



冬にきれいに繁茂するので日本芝と混植すると美観が保てる。③ 種子または園芸店でマット状の苗を購入

【リュウノヒゲ、タマリユウ】

② 常緑で根は細かく張り詰める。傾斜地は小石を積んで植栽するとよい。繁茂すると他の植物が生えにくい。③ 自生するものを採取しほぐして植え付ける。わい性品種のタマリユウは園芸店で購入

【ヒメイワダレソウ】

① ほふく型 ② 繁茂すると他の植物が生えにくい。多年生なので繁茂すれば草刈りの回数は非常に少なくて済む。病害虫に強く、踏圧に強い。③ 花は咲くが種子は付きにくいので苗を園芸店で購入

【シロクロバー】

① ほふく型 ② マメ科なので地力がつく。果樹園の棚下のように日陰で肥料が残る場所は繁茂しない。③ 種子

【トールフェスク】

① 直立型 ② 草丈が1.5m位になるので刈り込みが必要。根が非常に深く張るため、傾斜地の土砂流出の防止となる。多年生なので繁茂すれば追播の必要はない。③ 種子

長生農業独立支援センター 協議会の取り組み

今年6月にJA長生、一宮町、長生村、白子町が連携し設立した長生農業独立支援センター協議会。現在実際にどんな取り組みを行っているのか、支援センターのセンター長、内山さんに伺います。



具体的には、どのようなことを行っていますか？

センター長…関係町村と連携して、協議会が認定した先進農家を紹介し技術を学んでもらったり、土地や住居の確保、経営支援を行っています。何でも相談できる窓口として、現在までに約20人が訪れていて、それぞれに合った支援を進めています。

なるほど。それでは、協議会に相談に訪れ支援を受けているという加藤さんと岩原さんにも、お話を伺ってみます。

はじめにお2人についてご紹介いたします。



協議会の紹介で実習中の加藤さん(左)と岩原さん(右)

東京で会社員をしていた加藤さんと岩原さんは、農業の可能性と人間らしいやりがいの



長生地域の農業を盛り上げていきます

ある仕事を求めて農業を志し、2年前から構想・準備をはじめ、来年度の就農に向けて、現在協議会の支援を受けています。

農業についての知識が全くなかったというお2人。協議会について、聞いてみると「まず何から始めていいのかさえ分からない状況のなかで、丁寧に説明をしてくれて、施設の見学や実習先の紹介、その他にも様々なアドバイスを親身になってくださいました。

自分たちは本当に助かったもので、これから農業を始めたいと考えている人たちにどんどん利用してほしいと思います。

しいと思います」と話してくれました。

センター長…今後も新規就農者や担い手農家の営農定着に向けた支援を積極的に行っていきます。少しでも農業に興味のある人がいましたら、お気軽にご相談ください。

長生農業独立支援センター協議会が発足して5か月。多くの方に相談に来ていただいております。今後も新規就農者の募集を行い、相談窓口として支援を行い、地域と地域農業の活性化に向け取り組んでまいります。



連絡先 TEL：24-5700

クラスメイト

●月×日○
はれ直ななちゃん

今月は本納地区の小学生の皆さんに作品を作成していただきました。
今回ご紹介するのは、その中から選考した優秀作品です。

希望
の風

五年
古山美月

あけび

六年 山本郁

あけび

六年 齋藤 未怜

豊岡小学校6年 齋藤 未怜さん 新治小学校6年 山本 郁さん 本納小学校5年 古山 美月さん

作品は11月1日(金)から29日(金)まで本納支所に
展示しておりますので、皆さんぜひご覧ください。

農村の文芸

第520回

【俳句】

夕涼み満月惜しむ一夜かな

茂原 今田 秀子

旅の朝波の音して琴しらべ

一宮 横山美恵子

行く秋や無残を被ふ屋根シート

長南 吉野 正一

秋のタカナダに旅立つ大型船

茂原 高橋 良昌

サーファーの父を目で追ふ秋の浜

睦沢 葵 かける

曼殊沙華 会津の至誠鶴ヶ城

長南 矢代 守仙

熟れし柿 嘴太カラス銜え去り

長南 山形 文一

落花生の茹て昼餉に友招く

長生 斎木ひろみ

秋晴れや杖の置場を忘れたり

長柄 白井 徳郎

停電に名月わ部屋にくるなり

長生 長谷川 弘

【短歌】

夏潮の波乗り碎けるサーファーの
此ぞとばかり上手に終る

一宮 横山美恵子

15号被害を受けて三週間
補修も出来ず雨の心配

白子 萬崎智津子

賑やかに旅した友は今静か
梅雨の晴間に永久に眠りし

長南 三十尾光山



生活のひとこまや農業にまつわる情景などで一句詠んでみませんか？

※ハガキに住所・氏名・電話番号を明記の上、〒297-8577 茂原市高師1153 JA長生管理部企画課「農村の文芸係」までお寄せください。

※作品には必ず仮名をふり、意味や気持ち情景を添えて、毎月5日必着でお願いいたします。

※到着順に掲載しています。

※スペースの関係上、掲載されない場合がございます。あらかじめご了承ください。

青年部NOW

秋の大収穫祭！子供たちが元気に芋ほり体験をしました！

青年部員らも園児たちの笑顔につられて思わずニコニコ。汗だくになって手伝いながら、「お芋が折れないように真つすぐ持ち上げるんだよ」と優しく教えてあげていました。園児たちも「お兄さん手伝って〜！」と青年部員の周りにたくさん集まり楽しく交流することができました。

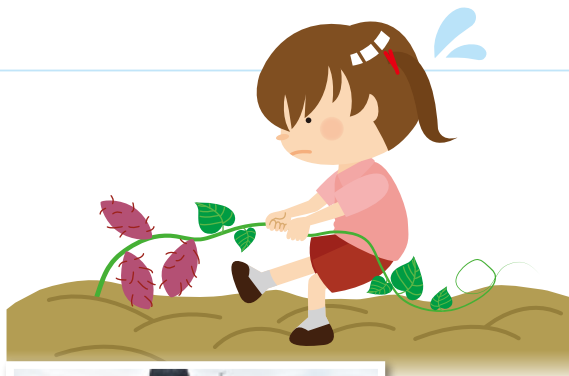

白子支部

10月7日、白子町立白濁保育所、関保育所、南白亀保育所の園児たちが芋ほり体験を行いました。

また、今年から白子の特産品本格芋焼酎「南白亀」の原料となる紅あずまの栽培を青年部OBから引き継ぎ、同日に収穫を行いました。



本納支部

10月10日、茂原市立豊岡幼稚園、五郷幼稚園の園児たちが芋ほり体験を行いました。

また、青年部はふれあい感謝祭と産業まつりで提供する芋を収穫しました。



女性部NOW

J A長生女性部短期大学

OB会研修

女性部短期大学OB会は、10月8日、88人参加のもと茨城県の常陸国出雲大社と、道の駅グランテラス筑西の視察研修を行いました。

短期大学を卒業した仲間と近況を語り合い、団結力を強くすることや知識や教養を高めることを目的に毎年開催しています。

今回の研修では、まずはじめに縁結びで有名な常陸国出雲大社の参拝を行いました。参加者は、見事な大しめ縄がかけられた拝殿に感動し、写真に収めていました。参拝後は、道の駅グランテラス筑西で昼食、お買い物タイム。今年7月にオープンしたばかりの北関東最大級の複合型



常陸国出雲大社にて参拝

「ハイブリッド道の駅」ということで、参加者は広い敷地内で思い思いに食事と買い物を楽しみました。参加者の一人は「たくさん野菜とお土産が並んでいて、ワクワクしながら見て回りました。大満足の研修でした」と笑顔で感想を述べました。

消費税増税に伴う販売手数料金額の変更について

令和元年10月1日より消費税率が10%に引き上げとなりましたが、農畜産物、加工品などの食料品は軽減税率の適用(8%)となります。

しかし、販売手数料に係る消費税及び運賃や資材等で控除されるものへの消費税は標準税率(10%)となるため、令和元年10月1日より消費税増税分を考慮し下記の通り変更いたします。

販売に係る税率一覧

税率改定前(9/30迄)			税率改定後(10/1以降)	
税率 8%	販 売 金 額		税率 8%	販 売 金 額
	運賃・資材費等		税率 10%	運賃・資材費等
	全 農 手 数 料			全 農 手 数 料
	市 場 手 数 料			市 場 手 数 料
	農 協 手 数 料			農 協 手 数 料

参考例 市場出荷委託販売: 10/1以降で、仕切り金額10,000円、JA手数料2.0%の場合

項 目	税率改定前(9/30迄)	税率改定後(10/1以降)	差 額
適用消費税率	8%	8% (軽減税率)	
税抜き合計	10,000円	10,000円	
消費税額	800円	800円	
合計額	10,800円	10,800円	
JA手数料(税込)	216円	220円	4円
内、消費税額	16円(216×8÷108)	20円(220×10÷110)	4円
JA手数料	200円(216-16)	200円(220-20)	0円

※上記、例に対する10月1日以降の改定手数料金額
旧手数料金額 税込:216円=10,800円×2% 税抜:200円=216円÷1.08
新手数料金額 税込:220円 10,000円(税抜)×2%=200円 200円×1.10(税率10%)
税抜:200円=220円÷1.10
差 額 220円(新税込)-216円(旧税込)=4円(消費税増税分)

JA長生 営農販売部

11月の運勢 モナ・カサンドラ



牡羊座

全体運 物事を邪推しやすくなる暗示。意識してプラスの発想に転換を。神社や仏閣に足を運ぶと心が落ち着きそう
健康運 無理しがち。体をいたわることで開運に
幸運を呼ぶ食べ物 カブ

牡牛座

全体運 優柔不断になりやすい月です。信頼できる人に助言を求め、参考にすると◎。リラックスするには音楽鑑賞を
健康運 まずまず。漢方やハーブに注目してみてもいい
幸運を呼ぶ食べ物 ギンナン

双子座

全体運 心理的に不安定になりやすい。笑顔を手掛ければ、自然に気持ちも上向きに。野菜中心の料理がお勧め
健康運 体を動かすほど、健康に近づける時期
幸運を呼ぶ食べ物 ニンジン

蟹座

全体運 レジャー運が活性化します。気の合う友人と出掛けると、素晴らしい発見が多いはず。新チャレンジも大賛成！
健康運 暴飲暴食は禁物。栄養バランスを大切に
幸運を呼ぶ食べ物 シイタケ

獅子座

全体運 やや停滞気味。問題発生時には、周囲の意見に耳を傾けるとグッド。厄払いにリビングや寝室の掃除も有効です
健康運 軽い運動にツキ。散歩や体操を楽しんで
幸運を呼ぶ食べ物 シシャモ

乙女座

全体運 良縁に恵まれるので、人脈拡大を意識し、積極的に集まりの場に参加して。趣味がプロの腕前に到達しそう
健康運 スキンケアに集中を。良質な睡眠が大事
幸運を呼ぶ食べ物 カリン

天秤座

全体運 いきなり高評価を目指す「急がば回れ」で取り組んだ方が成果につながります。リフレッシュは露天風呂へ
健康運 体力過信にご用心。準備運動は念入りに
幸運を呼ぶ食べ物 ハクサイ

蠍座

全体運 新しいことをスタートさせるのに最適。未体験ジャンルでも成功率は高め。にぎやかな場所に行く運気がアップ
健康運 不規則な生活になりやすい。自制を
幸運を呼ぶ食べ物 柿

射手座

全体運 周りとの調和をモットーに過ごしたい月。また、物質面より精神的なものに重きを置くことで、うれしい変化が
健康運 スポーツジムなどで体を鍛えようとラッキー
幸運を呼ぶ食べ物 のり

山羊座

全体運 身近な人の良い面を吸収できる時期。体験談をつづった本を読むのも大いに参考に。習い事の集まりは刺激抜群
健康運 小まめなストレス解消が体調に好影響大
幸運を呼ぶ食べ物 ホウレンソウ

水瓶座

全体運 自己流にこだわり、物事を停滞させがち。謙虚に他の方法を探して。発想力アップには、お香をたくのが効果的
健康運 汗を流すと体調回復へ。運動を楽しんで
幸運を呼ぶ食べ物 フグ

魚座

全体運 何ごとにも意欲的に臨めるはず。ひらめいたら、即動くのがベスト。ネットを通じて良い出会いがある可能性も
健康運 代謝促進を図って。マッサージが一番
幸運を呼ぶ食べ物 小豆

法律・ローン・年金相談会のお知らせ

今後、以下の日程で各相談会を開催いたします。

	日 時	会 場	お問い合わせ
法律相談会	11月14日(木) 14:00~16:00	JA長生本所	本所金融部融資課 TEL:24-5120
ローン相談会	11月10日(日) 9:00~16:00		
年金相談会	11月10日(日) 9:00~16:00	日吉支所	日 吉 支 所 TEL:35-2005
	11月17日(日) 9:00~16:00 (天候不良の為10月13日より変更)	高根支所	高 根 支 所 TEL:32-2216
	11月24日(日) 9:00~16:00	長南支所	長 南 支 所 TEL:46-1223

※法律相談をご希望の方は、事前に金融部融資課へご予約くださいますようお願いいたします。

各地区 農業機械整備会のお知らせ

開催時間:10:00~14:00

日時・場所:11月 6日(水):白子支所 7日(木):本納支所 8日(金):東郷支所 12日(火):睦沢支所
13日(水):一宮経済センター 14日(木):高根支所 15日(金):茂原支所
19日(火):日吉支所 20日(水):長南支所

当日は、組合員様が持ち込みできる商品は下記のとおりとさせていただきます。

(刈払機・管理機・チェーンソーなど小物商品)

尚、部品交換発生時には当組合取扱い商品以外はお断りさせていただく場合がございますのでご了承願います。

※10分程度の調整等の場合は無料とさせていただきます。

※他地区の組合員様も持ち込みいただければ対応いたします。



JA長生 ウインターキャンペーン2019

冬の定期貯金普及拡大運動

期間限定金利上乘定期貯金

期間 2019年11月1日(金)~2019年12月30日(月)

1年定期 0.05%

3年定期 0.10%

先着600名様に、よりぞうブランケットプレゼント



貯金の種類	スーパー定期・大口定期
預入期間	1年・3年以上
期日前解約	原則として期限前解約はできません 期限前解約の場合は所定の中途解約利率が適用されます
預入金額	20万円以上かつ自動継続式
適用金利	1年定期 0.05% 3年定期 0.10% 自動継続後の金利は継続時の店頭基準金利となります
お申込みの条件	①当組合の正組合員・准組合員の方(新規組合員加入を含む) ②新たなご資金 ③当JAで次のいずれかのお取引をいただいているお客様(個人ネットバンク・JAカード・給与振込・公共料金・各種ローン) なお、新規のご契約も含まれます。 【期間中に現金・小切手・振込等(共済金・国債の償還金・販売代金含む)により、お預け入れのご資金】 ※当JAの普通貯金からの振替・定期貯金・定期積金の満期金・解約金は対象外
その他	お問い合わせ、お申込は各支所店頭窓口へお問い合わせください。

夢を描いて、しっかり貯める!

JAの定期積金 定期積金キャンペーン

「期間限定金利上乗せ定期積金」

《 期 間 限 定 》

2019年11月1日(金)～2019年12月30日(月)

- ◎目標額に合わせて、毎月ご指定日にお積立!
- ◎お積み立ての期間は**2年以上5年以下**の間で自由に選べるため、プランにあわせて無理なく貯められます!
- ◎ご契約時の利率は満期日まで変わらず、安心・確実です!
- ◎期間限定の特別金利 **0.1%**
- ◎毎月1度のお積立額は1万円から!

先着400名様
よりぞう
トートバッグ
プレゼント



商品内容について

- ◆販売対象は、個人の方に限ります。◆掛込方法は、口座振替とする。◆積立期間2年以上5年以下といたします。◆掛込金額は、1回当たり10,000円以上といたします。
- ◆契約金額は、50万円以上といたします。◆新規契約に限り、特別金利を適用いたします。
- ◆中途解約時(満期日前解約)の取扱いは、以下の中途解約利率(小数点第4位切り捨て)により計算した利息相当額とともに払い戻します。
- ・初回払込日から解約日までの期間が1年未満の場合 解約日における普通貯金利率
- ・初回払込日から解約日までの期間が1年以上の場合 当初契約時の年利回り×60%(但し、解約日における普通貯金利率を下限といたします)

◎詳しくは、JA長生各支所金融窓口まで、お気軽にお問い合わせください。



このマークのお店が対象です!

「キャッシュレス・消費者還元制度」

CASHLESS

〈消費者還元対象期間〉2019年10月～2020年6月(9ヵ月間)予定

JA CARD

JAカードで キャッシュレス決済を はじめよう!

対象店舗でのキャッシュレス決済で最大5%ポイント還元

中小・小規模事業者の対象店舗で
キャッシュレス決済(クレジットカードやアプリ決済等)をすると
5%(または2%)のポイントが還元される制度です。

※ポイント還元対象外の店舗、お取り引きがあります。ご利用時に店舗でご確認ください。

JAカードはお好きな商品と交換できるポイントで還元!

「JAカード わいわいプレゼント」または「JAカード ゴールドポイントプログラム」でご利用いただけるポイントを還元します。(2019年7月時点で予定している還元方法になります。)

JA直売所、JA-SSのご利用は、JAカード割引特典でさらにおトクです!

JA直売所のご利用で

期間中 **5%** ポイント還元 + **5%** さらにも! JAカード特典 ご請求時割引

JA-SSの給油で

期間中 **2%** ポイント還元 + **2%** さらにも! JAカード特典 ご請求時割引

※JA直売所・JA-SSの割引特典について詳しくは、三菱UFJニコス JAカードWEBサイトでご確認ください。一部割引対象外の店舗があります。

※制度対象外のJA-SSでも給油ご利用の代金をJAカードでお支払いいただいた場合、2%ポイント還元の対象となります。



JAカード(一般)は
初年度年会費無料!
次年度年会費も
ご利用条件達成で無料に!

三菱UFJニコス JAカードWEBサイト
<http://cr.mufig.jp/ja>



JAカードのお申込み・各種サービスについては、
お近くのJA窓口、職員までお気軽に。

1908-B

JAカードご利用時にその場でプレゼント!

11月は、対象の直売所でのご利用でフリーザパック、JA-ssでのご利用でランドリーネットを
プレゼントいたします。この機会にぜひご利用ください!



フリーザ
パック



ランドリー
ネット

JA教育ローン

固定
金利型

入学金や授業料などの学校教育費、ひとり暮らしの
アパート賃貸などの住居費にご利用いただけます。

最大
軽減後

年1.50%

店頭標準金利

年1.70%

(令和元年7月1日現在)

より

当JAとの
取引に応じて

年0.20%
引下げ

JA教育ローンの商品概要

- 〈ご利用いただける方〉
- お借入れ時の年齢が満20歳以上で最終償還時の年齢が満71歳未満の方
 - 前年度税込年収が150万円以上ある方
(自営業者の方は前年度税引前所得)
 - 当JAが指定する保証機関の保証が受けられる方
 - その他当JAが定める条件を満たす方
- 〈お使いみち〉
- 就学子弟の教育にかかるすべての資金(支払い済みのものも含む)であり、資金使途が確認できるもの。
例:入学金、授業料、家賃、仕送り等
- 〈お借入金額〉
- 10万円以上1,000万円以内(所要金額の範囲内)

- 〈お借入期間〉
- 最長16年10か月以内(据置含む)
- 〈ご返済方法〉
- 元利均等返済(月払方式またはボーナス月増額返済併用方式)
- 〈保証〉
- 保証:当JAが指定する保証機関の保証をご利用いただきますので、原則保証人は不要です。別途、保証料が必要です。
 - 保証料率:0.50%~1.50%
- 〈手数料〉
- お借入れの際、事務取扱手数料3,000円(消費税別)が必要となります。

JAマイカーローン

固定
金利型

新車や中古車のご購入をはじめ、運転免許の取得費用などにご利用いただけます。

マイカーのことなら
JAバンクに
ご相談ください!

年1.70%

店頭標準金利

年1.90%

(令和元年7月1日現在)

より

当JAとの
取引に応じて

年0.20%
引下げ

JAマイカーローンの商品概要

- 〈ご利用いただける方〉
- お借入れ時の年齢が満18歳以上で最終償還時の年齢が満76歳未満の方
 - 前年度税込年収が150万円以上ある方
(自営業者の方は前年度税引前所得)
 - 当JAが指定する保証機関の保証が受けられる方
 - その他当JAが定める条件を満たす方
- 〈お使いみち〉
- 自動車購入資金(新車・中古車・自動二輪)、および付随する諸費用
 - 運転免許の取得費用
 - 簡易な車庫建設のための費用(100万円以内)
 - 他金融機関等から借入中の自動車資金の借換資金
- 〈お借入金額〉
- 10万円以上1,000万円以内(所要金額の範囲内)

- 〈お借入期間〉
- 6か月以上10年以内
- 〈ご返済方法〉
- 元利均等返済(月払方式またはボーナス月増額返済併用方式)
- 〈保証〉
- 保証:当JAが指定する保証機関の保証をご利用いただきますので、原則保証人は不要です。別途、保証料が必要です。
 - 保証料率:0.65%~1.35%
- 〈手数料〉
- お借入れの際、事務取扱手数料3,000円(消費税別)が必要となります。

「JAとのお取引はこれから」というお客さまもお気軽にお問合せ・ご相談ください。(ご利用に関しては、組合員加入のための出資が必要となります。)

JA長生ホール やすらぎ 安心と信頼 JAの葬祭
葬儀・葬祭のことならJA長生にお任せください。



人形供養祭

令和元年

11月30日(土)

◆受付時間:午前9時30分～午後1時

◆ご供養:午後2時より

会場:JA長生ホール やすらぎ

受付できるもの

ひな人形・五月人形・市松人形・こけし・
フランス人形 など人形全般
ぬいぐるみなど顔のあるもの

※ガラス・アクリルケース・飾り棚などは
お預かりできません。
あらかじめガラスケースなどから出して
ご持参ください。

ご供養料 1体 200円(税込)

物には命が宿ります。
大切にされてきた
人形・ぬいぐるみなど、
真心込めて
供養いたします。



まかせて安心 JAの葬祭

真心込めて、お手伝いさせていただきます。
ご一報いただければ、係りの者がご自宅まで
伺いいたします。

24時間
年中無休
受付

JA長生セレモニーサービスセンター
TEL0475-32-2383
住所 長生郡長生村七井土1452

JAの葬祭業務のご案内

病院から自宅までご遺体の搬送・霊柩寝台車の手配・葬儀一式・花環・生花・盛籠・仕出し料理・斎場、会場の手配・ギフト・法事等のご相談もお受けいたします。

JA長生では、下記民間斎場とも業務提携しており、当JAセレモニーサービスセンター、または最寄りの各支所指導経済課へご連絡いただければ、安心のJAプラン価格でご利用いただけます。

ご利用いただける斎場 (株)アスカ 茂原法輪閣 長生法輪閣 メモリアルホール六ツ野 本納法輪閣 白子法輪閣
(株)プレア プレア茂原ホール

一宮支所 tel.0475-42-3700
睦沢支所 tel.0475-44-1231
高根支所 tel.0475-32-2216

白子支所 tel.0475-33-2141
日吉支所 tel.0475-35-2005
長南支所 tel.0475-46-1223

本納支所 tel.0475-34-2233
東郷支所 tel.0475-23-8181
茂原支所 tel.0475-24-5118

一宮支所指導経済課 tel.0475-42-4343
茂原支所指導経済課 tel.0475-24-5170



豆乳とチーズでコク◎

ブロッコリーと鶏肉の豆乳チーズ蒸し

材料 (4人分)
 鶏もも肉…大1枚
 (300～350g)
 ブロッコリー…大1個
 A { 豆乳…½カップ
 コンソメ (顆粒) …
 小さじ½
 塩…小さじ½
 チーズ (溶けるタイプ)
 …50～60g
 酒、塩、コショウ

作り方
 ①ブロッコリーは小房に分け、鶏肉は一口大に
 切って、塩、コショウ各少々をふる。
 ②Aは混ぜておく。
 ③フライパンに①の鶏肉とブロッコリーを入れて酒大さ
 じ3をふり、ふたをして弱めの中火で4分蒸し煮する。
 ④③に②を入れ、ふたをして3～4分加熱したら、
 チーズをちらす。ふたたびふたをして1分加熱
 し、チーズが溶けたら、塩少々、好みでコショウ
 をふって器に盛る。

『家の光』2013年1月号別冊付録「お料理カレンダー365日」から 調理指導：武蔵 裕子



衣がふんわり

ブロッコリーとエビのフリッター

材料 (4人分)
 ブロッコリー…1株 (200g)
 エビ…12尾
 フリッターの衣
 { 卵…1個
 牛乳…⅓カップ弱
 塩…小さじ¼
 コムギ粉…80g
 ベーキングパウダー…
 小さじ⅓
 レモン…適量
 塩、コショウ、揚げ油

作り方
 ①ブロッコリーは小房に分けてゆで、エビは背
 わたを取り、尾のひと節を残して殻をむき、
 塩、コショウする。
 ②卵は卵黄と卵白に分け、卵黄と牛乳、塩を混
 ぜ合わせ、コムギ粉とベーキングパウダーを
 加えて混ぜる。
 ③別のボウルに卵白を角が立つまで泡だてた
 ら、②に3～4回に分けて加え、泡をつぶさな
 いよう混ぜる。
 ④①に竹串を刺して③をつけ、きつね色に揚げ
 て串を抜いて器に盛り、レモンと塩を添える。

『家の光』2005年1月号別冊付録「お料理カレンダー365日」から 調理指導：武蔵 裕子

寒くなると、甘みがUP!
 栄養満点のブロッコリー。

ブロッコリー

きれいな緑色が目に鮮やかなブロッコリーは、茹でてでも炒めてもよし、サラダやお弁当にも重宝する便利な緑黄色野菜。食物繊維やβ-カロテン、ビタミンも豊富で、寒さが増す11月から3月頃までが一番美味しく味わえます。

油と一緒に食べるとβ-カロテンの吸収率がアップするので、フリッターなどに調理するのがオススメです。サクサクな衣とホロとしたブロッコリーの食感も楽しめます。

急に肌寒くなった日にぴったりな豆乳チーズ蒸しは、パンやワインと相性抜群。鶏肉と一緒に蒸すことで旨味が染み込んで、コク深い一品になります。

丸く盛り上がった形で、つぼみの固く閉まったものを選ぶのが、美味しいブロッコリーに出会えるコツ。冬本番に出回る少し紫がかかった色合いのものは、寒さで甘さが増した目印とされています。

豆乳チーズ蒸しは、
 下味なしでフライパンに並べたばかりから
 とても簡単に出来ました！
 鶴岡 道代さん

フリッターはブロッコリーの食感も良く
 レモンでサッパリ食べられます
 鎗田美津子さん



調理 (JA長生女性部茂原支部の方々)

ななちゃん
だより

白子町の長嶋さんが栽培したカボチャが、香川県小豆島で行われた「日本一どでかぼちゃ大会」で全国第4位に輝きました!栽培や運搬にはとても苦労されたそうですが、素晴らしい記録に皆が笑顔になりました(*^~^*)



ふれあい感謝祭の開催のお知らせ

11月10日(日)長南地区、豊田・茂原地区にてふれあい感謝祭を開催いたします。皆様のご来場を役職員一同お待ちしております。

※10月12日(土)に開催を予定しておりました睦沢地区・白子地区のふれあい感謝祭は、台風による天候不良のため安全を考慮し、中止とさせていただきます。

楽しみにしていただいていた皆さまには、多大なご迷惑をおかけしましたことを心よりお詫び申し上げます。

11月より開催!! ~ながいき市場で健康維持~ 健康体操教室開催

開催日時:毎週火・金曜日 午後2時00分から【1時間程度】

参加費:一人500円(定員10名まで)

場 所:ながいき市場店舗内 イートインコーナー

講 師:日本体育協会公認上級コーチ 室川 正治氏

運動内容と目的

- 1.準備運動(15分):関節部の柔軟性の向上
- 2.歳時記憶体操(5分):全身の筋肉・柔軟性・バランス能力の向上
- 3.全身ウォーク・各種フットワーク(10分):下半身の筋力アップとバランス能力の向上
- 4.テニスボール・ハンドボール・ラクビーボールを使用したパス(10分):動体視力と手の器用さの向上
- 5.竹棒を使用した筋トレ(10分):上半身の筋力の向上

お問い合わせ:JA長生農産物直売所ながいき市場 TEL:44-6800

もっと!ずっと!元気な身体づくり!
誰でも♪手軽に♪何歳でも♪
健康な身体作りにミックストレーニング♪
どなたでもお気軽に参加してください♪



■理事会だより

第9回理事会を令和元年9月25日、理事26人、監事5人の出席により開催し、次の案件を審議し、承認されました。

議題

- 1、臨時雇用者就業規則の一部改正について
- 2、臨時雇用者人事考課課程の一部改正について
- 3、旅費規程の全部改正について
- 4、営農購買センター設置について
- 5、燃料事業の変更について
- 6、貸出金の査定について

報告事項

- 1、8月末実績報告について
- 2、自主検査内部監査報告について
- 3、第23回不祥事再発防止対策会議結果報告について
- 4、信用事業取扱手数料改訂について
- 5、8月有価証券の取得状況について
- 6、第14次中期経営計画上期実践状況報告について
- 7、旧一宮集出荷場工事に係る公開見積もり合わせの結果について
- 8、台風15号の被害報告について

■協同のちから

令和元年9月30日現在
(金額:消費税込み)

組 合 員 数15,921名
正 9,916名
准 6,005名
販売品販売高 31億4千万円

購買品供給高 29億1千万円
貯金 1,266億円
貸出金 159億円
長期共済保障保有高 3,523億円

※出資金名義、組合員資格等の変更がある場合は、各支所へご連絡ください。

休日・夜間の緊急連絡先

葬祭 葬儀の場合

JA長生セレモニーサービスセンター

0475-32-2383

病院からご自宅までご遺体を搬送、その他すべて

自動車事故 自動車事故の場合

JA共済事故受付センター

0120-258-931

24時間・365日、事故受付とアドバイスをいたします

キャッシュカード 紛失・盗難の場合

JAバンク千葉

カード紛失・盗難受付センター

043-202-1171

クミアイプロパンガス

JAあんしんセンター

0120-18-2571

ながいき市場通信



11月のカレンダー

毎月お得な特売日!

- トマトの日...店内の一部トマトが10%OFF
- お米の日...サービスカウンターのお米が10%OFF
- たまごの日...店内の一部たまごを特売

日	月	火	水	木	金	土
					1 ●健康体操教室	2 ●長野県産果物フェア
3 ●長野県産果物フェア ●ソフトクリーム半額デー	4 ●長野県産果物フェア ●お米の日	5 ●たまごの日 ●健康体操教室	6 ●フラワーアレンジメント教室	7	8 ●健康体操教室	9 ●野菜詰め放題 ●フラワーアレンジメント教室
10 ●トマトの日 ●野菜詰め放題 ●ソフトクリーム半額デー	11 ●お米の日	12 ●健康体操教室	13	14	15 ●たまごの日 ●健康体操教室	16
17 ●ソフトクリーム半額デー	18 ●お米の日	19 ●健康体操教室	20 ●フラワーアレンジメント教室	21	22 ●健康体操教室	23 ●お客様感謝フェア ●フラワーアレンジメント教室
24 ●お客様感謝フェア ●ソフトクリーム半額デー	25 ●お米の日 ●たまごの日	26 ●健康体操教室	27	28	29 ●健康体操教室	30

ながいき市場 住所: 茂原市六ツ野3981-1 TEL: 44-6800

JA-SS長柄・本納給油所閉店のお知らせ

組合員・ご利用者の皆さまへ

拝啓

平素より当JA-SSをご利用いただき厚くお礼申し上げます。

さて、「長柄給油所」「本納給油所」ですが、皆さまに約30年間の長きにわたりご愛顧いただいておりますが、石油事業の方向性、経営の健全性を考慮し、誠に勝手ながら令和元年11月30日をもって閉店とさせていただきます。

ご厚情に深く感謝申し上げますとともに、皆様のご健勝とご発展をお祈りいたします。

また、家庭用灯油・営農用燃料につきましては、今まで通り一宮給油所より定期配送をいたしますので、引き続きご利用を賜りますようお願い申し上げます。

敬具

長生農業協同組合
代表理事組合長 河野 豊

配送拠点: 一宮給油所

※地区別配送曜日・お問い合わせ・ご注文: 令和元年12月末までは下記表の通り。

地 区	配送曜日	お問い合わせ・ご注文
一宮町	火・金	一宮給油所 TEL: 42-4343
陸沢町・長南町東地区・茂原市(鶴枝地区)	火・金	陸沢給油所 TEL: 40-9778
長柄町・長南町東地区以外・茂原市(東郷地区)	水・土	長柄給油所 TEL: 35-5622
白子町・長生村・本納地区・茂原市(五郷・鶴枝地区以外)	月・木	白子給油所 TEL: 33-2024 本納給油所 TEL: 34-4001